

MAANDELIJKS INFORMATIEBULLETIN

BINDING



RIJNMOND



POSTZEGEL- en MUNTENVEILING

Westewagenstraat 60, 3011 AT Rotterdam

Postbus 2859, 3000 CW Rotterdam

Tel.: 010-2130986, Fax: 010-2131730, Email: rynmond@xs4all.nl

www.rynmond.com

**onze 93^{ste} veiling
zal op 28 en 29 september 2025
worden gehouden**

in

Worldhotel Wings Rotterdam (Rotterdam – The Hague airport)
(ook wel bekend als vliegveld Zestienhoven)

**Inleveringen zijn welkom tot en met
zaterdag 18 oktober 2025**

Uw verzameling en of doubletten zijn bij ons in goede deskundige handen.

Taxatie(s) op ons kantoor is **gratis** (na afspraak).

U kunt op een deskundige verkaveling rekenen, ook als het gebieden buiten Europa betreft. Voor onze firma werken uitstekende filatelisten (taxateurs) met een zeer goede reputatie.

U kunt uw inzending door ons laten afhalen, opsturen of zelf brengen.



**DRINGEND GEZOCHT CHINA
ALSMEDE ENGELSE
GEBIEDEN EN VOORMALIGE
KOLONIËN.**

Ook aankoop mogelijk of indien
gewenst ter veiling met
RENTELOOS VOORSCHOT.



MEDEDELINGEN

van de Rotterdamsche Philatelisten Vereeniging

No. 617 – aug/sep 2025

verschijnt 8 maal per jaar

Bijeenkomsten	Seinpost	Bestuursverg.	Open Hof
	zaterdag 11.30 - 14.00	Zaterdag 10.30	maandag 18.30 - 22.00
april 2025	5-12		28
mei 2025	3-10-17-24-31	31	26
juni 2025	7		geen
augustus 2025	23 -30		25
september 2025	6-13-20-27	27	29
oktober 2025	4-11--25		27
november 2025	1-8-15-22-29		24
december 2025	13-20	13	15

Postzegelbeurs 18 oktober 2025

**LET OP DIT IS HET ENIGE NUMMER VOOR AL UW
BETALINGEN**

Algemene rekening

IBAN NL 63 ABNA 050.43.22.796 t.n.v.
Rotterdamsche Philatelisten Vereeniging

**Bij betalingen wel uw
lidmaatschapsnummer vermelden**

Bestuur van de Rotterdamsche Philatelisten Vereeniging

- Voorzitter: Vacature
- Secretaris: P. van Schaijk
Email: pvanschaijk@hotmail.com
- Penningmeester: H.L. Kalis
Standerdmolen 26 - 2992 DL Barendrecht
Tel: 0180 - 62 26 23 - Email: h.l.kalis@planet.nl
bankrekening: NL63 ABNA 0504 3227 96
- Veiling: B.C. Barmentlo
Maashavenstraat 29 - 3072 AW Rotterdam
Tel: 06 - 13 33 31 66 - Email: bartholomeuscb@gmail.com
- Rondzending: H. de Graaf
Liede 32 - 3068 GP Rotterdam
Tel: 010 - 455 26 21 - Email: henkdegraaf44@hotmail.com
bankrekening: NL06 ABNA 0401 0157 18
- Bibliotheek: J. Huizer
Hongerlandsedijk 124 - 3201 LW Spijkenisse
Tel: 06 – 22 76 15 48 - Email: john.huizer41@gmail.com
- Ledenadm. P. van Schaijk
Email: pvanschaijk@hotmail.com
- Redactie B.C. Barmentlo
Binding Maashavenstraat 29 - 3072 AW Rotterdam
Tel: 06 - 13 33 31 66 - Email: bartholomeuscb@gmail.com
- Nieuwtjes dienst W. van Leijden
Postbus 26144 - 3002 EC Rotterdam
Tel: 010 - 476 24 24 - Email: wvl007@planet.nl
banknummer: NL55 INGB 0001 9983 94
(t.a.v. Rphv nieuwtjesdienst)
- Algemeen lid: J.G. de Ronde,
Roestmos 4 - 3069 AR Rotterdam
tel. 010 – 421 60 61 - Email : hahaderonde@hotmail.com

ERELEDEN VAN DE ROTTERDAMSCH E PHILATELISTEN VEREENIGING:

Dhr. W. Weijer

INFORMATIE VOOR DE VEILING NO: 1059 VAN 25 augustus 2025

Kijkdagen:

Zaterdag 23 augustus 2025 Seinpost – Middelharnisstraat 153 - Rotterdam
vanaf 12.00 uur

Maandag 25 augustus 2025 2023 Open Hofkerk – Hesseplaats 441 vanaf 19.30 uur

Informatie voor deieder:

Geen garantie op gom-kwaliteit. Eventuele gebreken zijn zoveel mogelijk in de kavellijst vermeld. Mochten er desondanks aanmerkingen zijn dan kunnen deze tot uiterlijk zeven dagen na de veiling schriftelijk worden gemeld aan de veilingmeester. Toegezonden kavel moeten uiterlijk zeven dagen na ontvangst worden betaald op bankrekening NL31 ABNA 0401 1597 01 t.n.v. veiling.

K	Staat	Land	Cat.	Cat nr./vorm	omschrijving	Cat. w.	Inzet
1	**	Duitsland BDR	M	222-225		€ 40,00	€ 7,50
2	o	Duitsland BDR	M	222-225		€ 45,00	€ 6,50
3	o	Duitsland BDR	M	2362-2366	Met 1e dag stempel	€ 15,00	€ 2,00
4	o	Duitsland/BDR	M	123,125,128 en 130	Horizontale paren	€ 75,00	€ 10,00
5	*	Duitsland Berlijn	M	64-67		€ 75,00	€ 7,50
6	o	Duitse Rijk	M	W10		€ 380,00	€ 47,50
7	o	Duitse Rijk	M	15	Kort tandje	€ 250,00	€ 20,00
8	o	Duitse Rijk	M	22		€ 40,00	€ 4,50
9	o	Duitse Rijk	M	97 AI		€ 28,00	€ 4,00
10	o	Duitse Rijk	M	208W	(ter vergelijking 208P(x))	€ 25,00	€ 2,50
11	**	Frankrijk	M	632-636	Nationale hulp Kathedralen	€ 5,00	€ 1,50
12	o	Frankrijk	M	(851) Blok 4		€ 40,00	€ 6,50
13	**	Frankrijk		1399-1404		€ 16,00	€ 3,50
14	**	Frankrijk	M	1454-55	Rode Kruis boekje	€ 12,00	€ 2,50
15	o	Frankrijk	M	P 24		€ 110,00	€ 8,00
16	**	Frans Polynesië	M	1-9		€ 26,00	€ 3,90
17	**	Frans Oceanië	M	Blok 1		€ 40,00	€ 6,00
18	**	Frans Niger	M	90-94		€ 70,00	€ 10,00
19	**	Frans Soudan	M	131-134		€ 31,00	€ 4,00
20	o	Oostenrijk	M	8	Lombardei und Venetien	€ 90,00	€ 10,00
21	o	Oostenrijk	M	15 I en 15 II		€ 33,00	€ 4,00
22	*	Oostenrijk	M	772-75	Karl Renner	€ 24,00	€ 4,00
23	*	Oostenrijk	M	909	Klederdracht 1948	€ 55,00	€ 6,00
24	*	Oostenrijk	M	910	Klederdracht 1948	€ 30,00	€ 3,50
25	*	Oostenrijk	M	923		€ 30,00	€ 3,50
26	*	Oostenrijk	M	937-40	Krijgsgevangenen 1949	€ 47,00	€ 7,00
27	*	Oostenrijk	M	947	Karl Millocker	€ 25,00	€ 4,00

K	Staat	Land	Cat.	Cat nr./vorm	omschrijving	Cat. w.	Inzet
28	**	Noorwegen			officiële uitgifte Jaargang 2000		€ 10,00
29	**	Noorwegen			officiële uitgifte Jaargang 2001		€ 10,00
30	**	Noorwegen			officiële uitgifte Jaargang 2002		€ 10,00
31	**	Noorwegen			officiële uitgifte Jaargang 2003		€ 10,00
32	**	Noorwegen			officiële uitgifte Jaargang 2004		€ 10,00
33	*	Denemarken	M	167		€ 35,00	€ 3,50
34	*	Zweden	M	285b		€ 50,00	€ 5,00
35	*	Zweden	M	289c		€ 50,00	€ 5,00
36	o	Finland	M	496		€ 22,00	€ 3,00
37	*	Finland	M	533		€ 20,00	€ 3,00
38	o	Engeland	M	5	Koningin Victoria	€ 880,00	€ 75,00
39	o	Engeland	M	113A		€ 40,00	€ 5,00
40	**	Engeland	M	830-834	Strip van 5	€ 2,40	€ 1,00
41	**	Engeland	M	997-1004	Strip van 5	€ 4,00	€ 1,00
42	o	Engeland	M	1174-77		€ 14,00	€ 2,50
43	o	Engeland	M	1445	Kreuk bovenzijde	€ 16,00	€ 2,00
44	**	Engeland	M	1729-33	Strip van 5	€ 5,50	€ 1,00
45	**	Jersey	M	P1-6		€ 60,00	€ 10,00
46	**	Jersey	M	938-943	Milieubescheming	€ 8,00	€ 2,00
47	**	Jersey	M	Blok 51	Paddenstoelen/koeien	€ 8,50	€ 1,75
48	**	Eiland Man	M	846		€ 14,50	€ 3,00
49	**	Zwitserland	M		Partij velletjes	€ 377,50	€ 10,00
50	o	Zwitserland	M	1759	Kleinbogen op FDC Chocolade	€ 30,00	€ 3,00
51	o	Zwitserland	M	1926	Markenheftchen op 2 FDC's	€ 19,20	€ 1,00
52	**	Roemnië	M	Blok 125		€ 50,00	€ 6,50
53	o	USA		PWS	2 cent rood met stempel 2-12-1912		€ 40,00
54	o	Oost europa					€ 25,00
55		VN-Wenen		Map	Map met FDC's	€ 158,00	€ 25,00
56	o	Nederland	N	1	Mooi gerand	€ 40,00	€ 6,50
57	o	Nederland	N	2	Mooi gerand	€ 30,00	€ 4,00
58	o	Nederland	N	2	Plaat VII	€ 30,00	€ 3,50
59	o	Nederland	N	2	Plaat VII positie 32	€ 30,00	€ 3,00
60	o	Nederland	N	6		€ 120,00	€ 15,00
61	o	Nederland	N	11		€ 125,00	€ 12,50
62	o	Nederland	N	13-18		€ 334,00	€ 30,00
63	o	Nederland	N	20H		€ 22,50	€ 3,00
64	o	Nederland	N	25	Tanding boven kort	€ 55,00	€ 5,00

K	Staat	Land	Cat.	Cat nr./vorm	omschrijving	Cat. w.	Inzet
64	o	Nederland	N	25	Tanding boven kort	€ 55,00	€ 5,00
65	o	Nederland	N	28		€ 50,00	€ 10,00
66	o	Nederland	N	29A	Tanding is altijd slecht	€ 150,00	€ 10,00
67	o	Nederland	N	49	Korte tand links boven	€ 150,00	€ 5,00
68	**	Nederland	N	96	Kort tandje rechts	€ 50,00	€ 7,50
69	o	Nederland	N	97		€ 40,00	€ 4,50
70	o	Nederland	N	98		€ 25,00	€ 2,50
71	o	Nederland	N	100		€ 45,00	€ 6,50
72	o	Nederland	N	105		€ 125,00	€ 25,00
73	o	Nederland	N	244-47		€ 47,50	€ 4,50
74	o	Nederland	N	261-263	Kind 1933	€ 27,00	€ 3,00
75	o	Nederland	N	279-282	Kind 1935	€ 14,00	€ 1,50
76	**	Nederland	N	V886-888	Vellen Amphilex	€ 60,00	€ 6,00
77	*	Nederland	N	R1-18	Zonder gom	€ 640,00	€ 65,00
78	o	Nederland	N	FDC	Kind 1952	€ 450,00	€ 20,00
79	o	Nederland		Briefkaart	Amsterdam 1906 met vlagstempel		€ 20,00
80		Nederland	N	E34	onbeschreven open klep	€ 150,00	€ 20,00



1

2



4

5



6



7

8



9



10



11



12



13



14



15

16

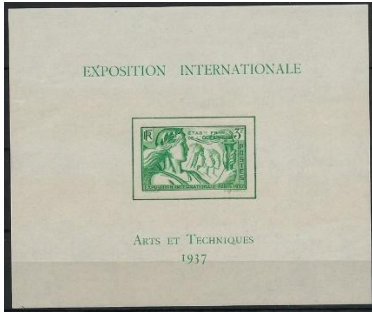

17



18



19



20



21



22



23



24



25



26



27



33



34

35

36

37

38

39



40



41



42

43



44



45



46

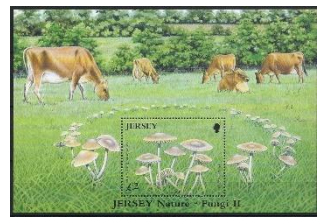

47

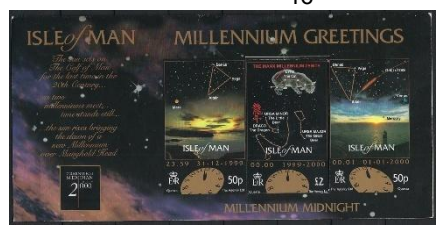

48



50

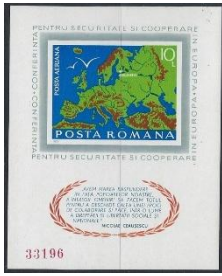

52

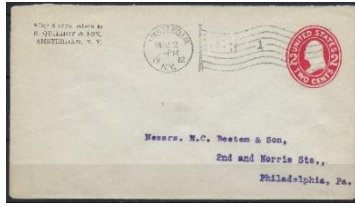

53



56

57



58



59



60



61



63



64



62

65



66



67



68



69



70



71



72



73



74



75



77



78



79



80

**ALLE KAVELS ZIJN TE ZIEN OP ONZE WEBSITE
BEHOUDENS RESTPARTIJEN EN VERZAMELINGEN**

WWW.RPHV.NL

ONDER HET KOPJE VEILING.

BELANGRIJK BANKNUMMER

Algemene rekening

IBAN NL 63 ABNA 050.43.22.796

t.n.v. Rotterdamsche Philatelisten Vereeniging

Voor al uw betalingen wel uw lidmaatschapsnummer vermelden

BIEDLIJST VEILING 25 AUGUSTUS 2025

Kavel	Bod	Kavel	Bod	Kavel	Bod	Kavel	Bod
1		21		41		61	
2		22		42		62	
3		23		43		63	
4		24		44		64	
5		25		45		65	
6		26		46		66	
7		27		47		67	
8		28		48		68	
9		29		49		69	
10		30		50		70	
11		31		51		71	
12		32		52		72	
13		33		53		73	
14		34		54		74	
15		35		55		75	
16		36		56		76	
17		37		57		77	
18		38		58		78	
19		39		59		79	
20		40		60		80	

Naam+Lidnr

Adres:

Postcode:

Plaats:

Telefoon:

Inzenden voor 20 AUGUSTUS 2025Email: bartholomeuscb@gmail.com

Post: B.C. Barmantlo – Maashavenstraat 29 - 3072 AW - Rotterdam

INFORMATIE VOOR DE VEILING NO: 1060 VAN 29 september 2025

Kijkdagen:

Zaterdag 27 september 2025 Seinpost – Middelharnisstraat 153 - Rotterdam
vanaf 12.00 uur

Maandag 29 september 2025 2023 Open Hofkerk – Hesseplaats 441 vanaf 19.30 uur

Informatie voor deieder:

Geen garantie op gom-kwaliteit. Eventuele gebreken zijn zoveel mogelijk in de kavellijst vermeld. Mochten er desondanks aanmerkingen zijn dan kunnen deze tot uiterlijk zeven dagen na de veiling schriftelijk worden gemeld aan de veilingmeester. Toegezonden kavel moeten uiterlijk zeven dagen na ontvangst worden betaald op bankrekening NL31 ABNA 0401 1597 01 t.n.v. veiling.

K	Staat	Land	Cat.	Cat nr./vorm	omschrijving	Cat. w.	Inzet
1	o	Frankrijk	M	13c	type 1	€ 40,00	€ 4,00
2	o	Frankrijk	M	241 type 2		€ 22,00	€ 2,50
3	*	Frankrijk	M	460		€ 18,00	€ 2,50
4	o	Frankrijk	M	856	Luchtpost	€ 7,50	€ 2,00
5	**	Rep. De Guinee	M	10-109 + Blok 1		€ 16,00	€ 3,00
6	o	Japan	M	431		€ 10,00	€ 1,50
7	o	Japan	M	504-05		€ 21,00	€ 3,00
8	o	Canada	M	862		€ 6,00	€ 1,75
9	**	China	M	31 II		€ 10,00	€ 2,00
10	o	Hong Kong		518-521	Type I	€ 30,00	€ 4,00
11	*	Zweden	M	297c-299c		€ 5,60	€ 1,00
12	*	Zweden	M	291a-292a		€ 31,00	€ 3,00
13	**	Finland	M	1850-1853	Hangmapje		€ 3,00
14	**	Denemarken	M	635-636++	Doffe gom	€ 20,00	€ 4,00
15	**	Letland	M	Blok 2		€ 30,00	€ 5,00
16	**	Groenland	M	Blok 63B		€ 60,00	€ 10,00
17	**	IJsland	M	598-599		€ 7,00	€ 1,00
18	o	Zwitserland	M	178		€ 80,00	€ 8,00
19	o	Zwitserland	M	249		€ 22,00	€ 4,00
20	*	Zwitserland	M	276		€ 85,00	€ 7,00
21	o	Zwitserland	M	341-43		€ 13,00	€ 2,00
22	**/*/o	Zwitserland	M			€ 27,90	€ 4,00
23	**	Zwitserland	M	405-407	Ed-bogen Plakresten op rand	€ 200,00	€ 20,00
24	**	Zwitserland	M	681-682		€ 40,00	€ 5,00
25	o	Zwitserland	M	1809 Ia en lia	2 paren	€ 33,00	€ 5,00
26	o	Oostenrijk	M	949		€ 12,00	€ 2,00
27	o	Oostenrijk	M	968		€ 14,00	€ 2,00

K	Staat	Land	Cat.	Cat nr./vorm	omschrijving	Cat. w.	Inzet
28	**	Tsjecho-Slowakije	M	Blok 174	Hedendaagse kunst	€ 20,00	€ 4,00
29	**	Rusland	M	1880-1883	4 kleinbogen	€ 37,00	€ 6,00
30	*	Polen	M	17-19		€ 25,00	€ 3,00
31	o	Bulgarië	M	3 en 5		€ 100,00	€ 8,00
32	*	Bulgarië	M	Port 3Aa		€ 40,00	€ 4,00
33	**	Hongarije	M	467-70		€ 50,00	€ 7,00
34	**	Afrika	M	19	Achterkant licht tropisch	€ 20,00	€ 4,50
35	**	Spanje	M	1056		€ 15,00	€ 2,00
36	**	Luxemburg	M	572-574	PAX	€ 60,00	€ 5,00
37	**	Portugal	M	1604-1607		€ 12,00	€ 2,00
38	o	Duitsland Schleswig Holstein	M	9		€ 30,00	€ 4,00
39	o	Duitsland-Saargebied	M	93		€ 30,00	€ 3,00
40	*	Böhmen & Mähren	M	1-19		€ 45,00	€ 7,00
41	o	Duitsland Berlijn	M	149+152	Stempel Berlin	€ 26,00	€ 3,50
42	*	Duitse Rijk	M	505b	Tanding 14:14	€ 160,00	€ 30,00
43	o	Duitse Rijk	M	W 11		€ 350,00	€ 47,50
44	**	Wallis et Futuna	M	Blok 1		€ 29,00	€ 4,00
45	o	Singapore	M	723		€ 16,00	€ 2,50
46	o	Hong Kong	M	521 II en 520 IV		€ 37,00	€ 4,00
47	**	Hong Kong	M	169-170		€ 20,00	€ 3,50
48	**	UK	M	1652-56	in luxe set	€ 5,50	€ 1,50
49	**	UK	M	1580-84	in luxe set	€ 6,00	€ 1,50
50	**	Liechtenstein	M	579	Vellen Europa	€ 16,00	€ 3,75
51	*	Nederland	N	15d		€ 35,00	€ 4,00
52	o	Nederland	N	16		€ 100,00	€ 9,00
53	o	Nederland	N	28		€ 50,00	€ 5,00
54	o	Nederland	N	29		€ 150,00	€ 15,00
55	o	Nederland	N	44		€ 100,00	€ 10,00
56	o	Nederland	N	47c		€ 175,00	€ 20,00
57	o	Nederland	N	134-135	Toorop	€ 50,00	€ 7,50
58	**	Nederland	N	204		€ 18,00	€ 2,50
59	o	Nederland		FDC voorloper	454-59 Prinsessen	€ 30,00	€ 10,00
60	o	Nederland		FDC voorloper	513-17 zomerzegels 1949	€ 65,00	€ 15,00
61	**	Nederland	N	617-39		€ 20,00	€ 3,50
62	**	Nederland	N	V887	Amphilex Zegel 6 PM 4	€ 75,00	€ 12,00
63	**	Nederland	N	952B-58B	Fosforescerend	€ 25,00	€ 4,00
64	**	Nederland	N	5x Velletjes	V1491B, V1492B, V1495B en v1499B	€ 77,50	€ 10,00

K	Staat	Land	Cat.	Cat nr./vorm	omschrijving	Cat. w.	Inzet
65		Nederland	N	E38	Beschreven	€ 25,00	€ 3,50
66		Nederland	N	E38	onbeschreven open klep	€ 110,00	€ 17,50
67		Nederland	N	E43	onbeschreven open klep	€ 80,00	€ 11,00
68	o	Nederland	N	1 en 7	Postbewijs	€ 55,00	€ 5,00
69	o	Nederland	N	D25-26	Court Internationale de Justice in veldelen van 15	€ 300,00	€ 15,00
70	**	Nederland	N		10 kaartjes combinaties uit blokken kinderzegels		€ 2,50
71	**	Nederland	N	PB 9B		€ 160,00	€ 16,00
72	**	Nederland	N	PB 9H	Met telblok	€ 27,50	€ 2,50
73	**	Nederland	N	Pb31 en 31H	31H = Helecom coating	€ 39,00	€ 7,00
74	**	Nederland	N	V2042A	Dicht hangoog	€ 50,00	€ 10,00
75	o	Ned. Indië	N	82	Verschoven opdruk		€ 10,00
76	**	Papua Nieuw Guinea	M	P1-2 en 4-6	Portzegels	€ 100,00	€ 12,50
77	o	Suriname	M	853	luchtpost	€ 8,50	€ 1,50
78	**	Suriname	N	709		€ 22,00	€ 3,50
79	*	Ned. Antillen	N	239-43	Min. Plakkerrest	€ 75,00	€ 10,00
80		Ned. Antillen	N	1548-53		€ 15,20	€ 3,00



1

2

3

4

5



6



7



8



9



10



11



12



13



14



15



16



17



18



19



20



21



22



23



24



26



27



25



28



29



30



31



32



33



34



35



36



37



38



39



43



41



40



42



45



46

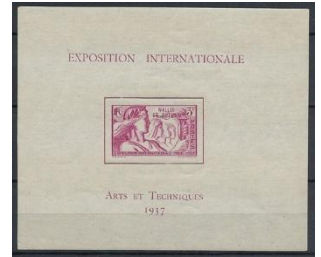

44



47



48

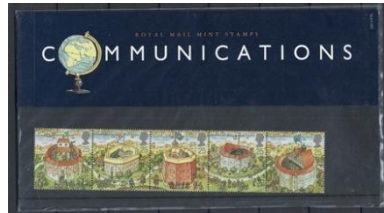

49



51



52



53



54



55



56



58



50



57



61



60



59



62



64



63



65



66



67



69



68



71



72



73



74



75



76



77



78



79



80

**ALLE KAVELS ZIJN TE ZIEN OP ONZE WEBSITE
BEHOUDENS RESTPARTIJEN EN VERZAMELINGEN**

WWW.RPHV.NL

ONDER HET KOPJE VEILING.

**Let op dit is het enige nummer voor al uw
betalingen**

Algemene rekening

IBAN NL 63 ABNA 050.43.22.796 t.n.v.

Rotterdamsche Philatelisten Vereeniging

**Bij betalingen wel uw lidmaatschapsnummer
vermelden**

BIEDLIJST VEILING 29 SEPTEMBER 2025

Kavel	Bod	Kavel	Bod	Kavel	Bod	Kavel	Bod
1		21		41		61	
2		22		42		62	
3		23		43		63	
4		24		44		64	
5		25		45		65	
6		26		46		66	
7		27		47		67	
8		28		48		68	
9		29		49		69	
10		30		50		70	
11		31		51		71	
12		32		52		72	
13		33		53		73	
14		34		54		74	
15		35		55		75	
16		36		56		76	
17		37		57		77	
18		38		58		78	
19		39		59		79	
20		40		60		80	

Naam+Lidnr

Adres:

Postcode:

Plaats:

Telefoon:

Inzenden voor 25 SEPTEMBER 2025Email: bartholomeuscb@gmail.com

Post: B.C. Barmantlo – Maashavenstraat 29 - 3072 AW - Rotterdam



ROTTERDAMSE POSTZEGELBEURS
ZATERDAG 18 OKTOBER 2025

"DE SEINPOST"
MIDDELHARNISSTRAAT 153
ROTTERDAM PENDRECHT
INGANG IS IN DE SLIEDRECHTSESTRAAT

OPENINGSTIJDEN
10.00 – 15.00 UUR

VELE STUIVERBOEKEN MET DUIZENDEN ZEGELS
AANWEZIG
VERKOOP VAN RESTPARTIJEN
FDC'S – POSTWAARDESTUKKEN

GRATIS TOEGANG

VOLDOENDE PARKEERGELEGENHEID IN DE BUURT

INFO: 06-22184304

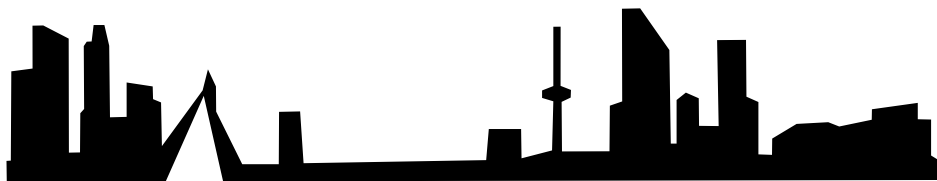

Enquete maandblad filatelie

Beste abonnee van het Maandblad Filatelie,

Net als de rest van de wereld, wordt de filatelie geconfronteerd met veel ontwikkelingen. Het aantal actieve filatelisten wordt minder. Het aantal postzegelhandelaren en veilinghuizen vermindert en digitalisering en social media hebben een belangrijke invloed op het verzamelen van postzegels en de wijze waarop we dat doen.

Het maandblad Filatelie bestaat meer dan 100 jaar en is in al die tijd maar beperkt veranderd. Met alle veranderingen in de filatelie en de samenleving wil het bestuur van het maandblad nu kijken, welke veranderingen de komende jaren voor het maandblad nodig zijn. Dit willen wij graag doen in samenwerking met onze lezers. Daarom willen wij ook graag uw mening horen. Zo kunnen wij het maandblad nog beter op de interesses en de wensen van de lezers af stemmen en laten we de toekomstige ontwikkelingen aansluiten bij de wensen van onze lezers.

We zouden het daarom bijzonder op prijs stellen als u een korte vragenlijst invult. De vragenlijst bestaat uit twee delen; enkele vragen over uw achtergrond als verzamelaar en daarna uw ervaring met het maandblad. Alles uiteraard volledig anoniem. U kunt de vragenlijst op twee manieren invullen. Het liefste zien wij, dat u de vragen via onze website beantwoordt. U kunt deze vinden onder de volgende link [Enquête](#) of de knop hieronder. Mocht u de vragenlijst liever op papier beantwoorden, dan kunt u deze retour sturen aan enquete@maandbladfilatelie.nl

Ik wil u bij voorbaat hartelijk danken voor uw deelname.

Met vriendelijke groet,

Hans van der Horst

Voorzitter bestuur Maandblad Filatelie.

op zaterdag

Bent u welkom om gezellig langs komen
om te snuffelen in de stuiverboeken,
Of een praatje komen maken met andere leden.
Of op de zaterdag voor de bijeenkomst in de
open Hofkerk de kavels van de eerst volgende veiling
te bekijken in

De Seinpost - Middelharnisstraat 153 - Rotterdam van 11.30 – 14.00 uur.

Er is genoeg parkeerruimte aanwezig in de buurt.

De ingang bevindt zich in de Sliedrechtsestraat.

De Seinpost is te bereiken via de metrostation Slinge .
Metrostation Slinge – Bus [68](#) RET Richting Heijplaat RDM Campus –
uitstappen halte [Plein 1953](#), ongeveer 10 minuten lopen naar
Middelharnisstraat 153 of lopend vanaf metrostation Slinge.

Zie tekening hieronder.

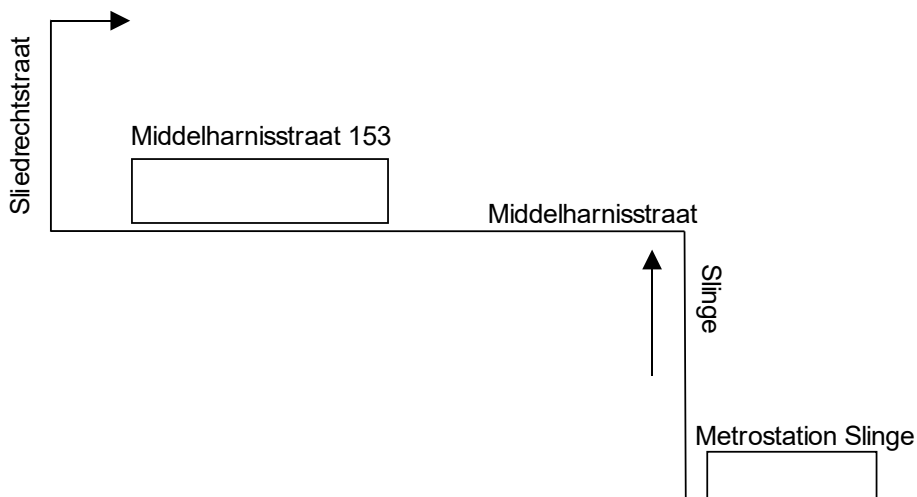

ROTTERDAMSCHЕ PHILATELISTEN VEREENIGING

Goedgekeurd bij Koninklijk Besluit
van 31 augustus 1956 no. 71

Secretariaat:
Postbus 26144 – 3002 EC Rotterdam

AANVRAAG VAN LIDMAATSCHAP

Ondergetekende,

Naam:

Voornaam:

Straat:

Postcode:

Woonplaats:

Geboortedatum:

Telefoon:

Emailadres:

Wenst lid te worden van de R.Ph.V.

Hij/zij verplicht zich onmiddellijk na bericht van aanname de verschuldigde contributie voor Nederland (€35,00 p.j.) en voor Europa (€ 45,00) te voldoen.

Datum:.....

Handtekening:

Wilt u hieronder aangeven of u gebruik wilt maken van deze diensten.

- Wil gebruik maken van de rondzending:
O ja O nee
- Wil gebruik maken van de nieuwtjesdienst.
O ja O nee

Voor meer informatie kunt u terecht bij:

Secretaris: Dhr. B.C. Barmantlo – Maashavenstraat 29 – 3072AW Rotterdam
Tel: 06-13333166 – Email: bartholomeuscb@gmail.com

NIUWTJESDIENST VAN DE ROTTERDAMSCHЕ PHILATELISTEN VEREENIGING

Bent u op zoek naar de laatste nieuwtjes?
Word dan lid van onze nieuwtjesdienst.

In 2025 zijn wij op de volgende dagen aanwezig in
"de Seinpost" – Middelharnisstraat 153 – Rotterdam

30 aug 2025 – 13 en 27 sep 2025 - 11 en 25 okt 2025
8 en 22 nov 2025 – 6 en 20 dec 2025

Ook kunt u bij ons alle filatelistische benodigdheden
bestellen met fikse korting.

Inlichtingen

W. van Leijden - postbus 26144 - 3002 EC Rotterdam
tel: 010 - 476 24 24 of 06 - 22 18 43 04



Phz. **“HET POSTSTEMPEL”**
(F.E. Neuerburg)

Blikveld 48 - 3147 PD Maassluis

Tel: 010-476 81 75

Website: www.poststempel.nl

Email: info@poststempel.nl

In 2025 zijn we op
29 sep en 24 nov

in de Open Hofkerk

Voor het afleveren van bestellingen Tussen 18.45 en 19.45 uur.

Geopend: Dinsdag 10.00-15.00 uur
Vrijdag 10.00-21.00 uur
Zaterdag 10.00-16.00 uur
Overige dagen alleen na telefonische afspraak.



**Postzegels verzamelen
een hobby
voor alle leeftijden**



Rietdijk

A° 1919



1919

Rietdijk Veilingen B.V. 2024



- Een betrouwbare taxatie van uw verzameling?
- Een hoge opbrengst via een internationale veiling?
- Een gedegen en correcte afwikkeling van uw levenswerk?



Laat **Rietdijk** uw partner zijn!

Halfjaarlijks in **april** en **november**
telkens een grote postzegelveiling.



Wij zijn doorlopend op zoek
naar verzamelingen!

Voor **grote** inzendingen
komen wij graag naar u toe!



Bel: **070-364 79 57**.

of mail: info@rietdijkveilingen.nl



Adres Noordeinde 41 (schuin t.o. paleis)
2514 GC 's-Gravenhage



Telefoon **070-364 79 57** (postzegelveiling)
070-364 78 31 (muntveiling)

Internet www.rietdijkveilingen.nl

E-mail info@rietdijkveilingen.nl

Live veilingen www.rietdijklive.nl

