

MAANDELIJKS INFORMATIEBULLETIN

BINDING



RIJNMOND



POSTZEGEL- en MUNTENVEILING

Westewagenstraat 60, 3011 AT Rotterdam

Postbus 2859, 3000 CW Rotterdam

Tel.: 010-2130986, Fax: 010-2131730, Email: rynmond@xs4all.nl

www.rynmond.com

**onze 88^{ste} veiling
zal op 2 en 3 juni 2023
worden gehouden**

in

Worldhotel Wings Rotterdam (Rotterdam – The Hague airport)
(ook wel bekend als vliegveld Zestienhoven)

Inleveringen zijn welkom tot woensdag 12 april 2023

Uw verzameling en of doubletten zijn bij ons in goede deskundige handen.

Taxatie(s) op ons kantoor is **gratis** (na afspraak).

U kunt op een deskundige verkaveling rekenen, ook als het gebieden buiten Europa betreft. Voor onze firma werken uitstekende filatelisten (taxateurs) met een zeer goede reputatie.

U kunt uw inzending door ons laten afhalen, opsturen of zelf brengen.



**DRINGEND GEZOCHT CHINA
ALSMEDE ENGELSE
GEBIEDEN EN VOORMALIGE
KOLONIËN.**

Ook aankoop mogelijk of indien
gewenst ter veiling met
RENTELOOS VOORSCHOT.



Uw verzameling in deskundige en betrouwbare handen

MEDEDELINGEN

van de Rotterdamsche Philatelisten Vereeniging

No. 600 –mei/juni 2023

verschijnt 8 maal per jaar

BIJEENKOMSTEN 2023

Bijeenkomsten 2023	Seinpost	Bestuursverg.	Open Hof
		zaterdag 12.00 - 15.00	Zaterdag 10.30
mei	6-13-20	geen	22
juni	3-10-17	17	19
juli	Geen	Geen	Geen
augustus	26	26	28
september	2-9-16-23-30	geen	25
oktober	7-14-21-28	21	30
november	11-18-25	geen	27
december	2-9-16	16	18

BELANGRIJKE BANKNUMMERS

Inzake Rondzendingen

IBAN NL 06 ABNA 040.10.15.718 t.n.v.

Rotterdamsche Philatelisten Vereeniging - Afdeling rondzending.

Inzake Veiling

IBAN NL 31 ABNA 040.11.59.701 t.n.v.

Rotterdamsche Philatelisten Vereeniging - Afdeling Veiling

Algemene rekening

IBAN NL 63 ABNA 050.43.22.796 t.n.v.

Rotterdamsche Philatelisten Vereeniging

Inzake contributie

IBAN NL 63 ABNA 050.43.22.796 t.n.v.

Rotterdamsche Philatelisten Vereeniging - Contributie

Wilt u zo vriendelijk zijn om bij betalingen het juiste bankrekeningnummer te gebruiken en uw Lidmaatschapsnummer te vermelden

Bestuur van de Rotterdamsche Philatelisten Vereeniging

- Voorzitter: J.G. de Ronde,
Roestmos 4 - 3069 AR Rotterdam
tel. 010 – 421 60 61 - Email : hahaderonde@hotmail.com
- Secretaris a.i.: B.C. Barmantlo
Maashavenstraat 29 - 3072 AW Rotterdam
Tel: 06 - 13 33 31 66 - Email: bartholomeuscb@gmail.com
- Penningmeester: H.L. Kalis
Standerdmolen 26 - 2992 DL Barendrecht
Tel: 0180 - 62 26 23 - Email: h.l.kalis@planet.nl
bankrekening: NL63 ABNA 0504 3227 96
- Veiling: W. Weijer
Schiekade 540 - 3032 AZ Rotterdam
Tel: 010 - 265 25 17 - Email: weije414@planet.nl
bankrekening: NL31 ABNA 0401 1597 01 (Afd. veiling)
- Rondzending: H. de Graaf
Liede 32 - 3068 GP Rotterdam
Tel: 010 - 455 26 21 - Email: henkdegraaf44@hotmail.com
bankrekening: NL06 ABNA 0401 0157 18
- Bibliotheek: J. Huizer
Hongerlandsedijk 124 - 3201 LW Spijkenisse
Tel: 06 – 22 76 15 48 - Email: john.huizer41@gmail.com
- Ledenadm. B.C. Barmantlo
Maashavenstraat 29 - 3072 AW Rotterdam
Tel: 06 - 13 33 31 66 - Email: bartholomeuscb@gmail.com
- Redactie B.C. Barmantlo
Binding Maashavenstraat 29 - 3072 AW Rotterdam
Tel: 06 - 13 33 31 66 - Email: bartholomeuscb@gmail.com
- Nieuwtjes W. van Leijden
dienst Postbus 26144 - 3002 EC Rotterdam
Tel: 010 - 476 24 24 - Email: wvl007@planet.nl
banknummer: NL55 INGB 0001 9983 94
(t.a.v. Rphv nieuwtjesdienst)

ERELEDEN VAN DE ROTTERDAMSCH E PHILATELISTEN VEREENIGING:

Dhr. W. Weijer

VAN HET BESTUUR

VAN DE PENNINGMEESTER

Geachte leden van de RPhV,
Zoals u van mij gewend ben schrijf ik het voorwoord in de uitgifte van ons blad Binding waarin de jaarcijfers worden gepresenteerd. Het jaar 2022 is afgesloten met een negatief saldo van € 3.630 (begroot negatief saldo € 5.900). Het vermogen van de vereniging bedraagt per 31 december 2022 € 70.500.

Al met al is, naar mijn mening, onze vereniging financieel gezond. De begroting voor 2023 geeft een negatief saldo te zien van € 2.550. Gezien onze financiële positie kunnen wij dit "lijden". Het bestuur heeft reeds diverse maatregelen genomen om het verlies zo veel mogelijk te beperken.

Tijdens de Algemene Ledenvergadering zal de Raad Van Toezicht schriftelijk/mondeling haar verslag presenteren. De Raad van Toezicht is thans met haar werkzaamheden gestart.

Uw penningmeester,
H.L.(Lowie) Kalis

IN MEMORIAM

Het bestuur heeft bericht gekregen dat onze leden

Dhr. E. van Wieringen

en

Dhr. J. van Leeuwen

zijn overleden.

Wij wensen de familie veel sterkte toe

Het bestuur

op zaterdag

Bent u welkom om gezellig langs komen om te snuffelen in de stuiverboeken, of een praatje komen maken met andere leden of de kavels van de eerst volgende veiling te bekijken in

De Seinpost - Middelharnisstraat 153 - Rotterdam

Van 12.00 – 15.00 uur.

Er is genoeg parkeerruimte aanwezig in de buurt.

De ingang bevindt zich in de Sliedrechtsestraat.

De Seinpost is te bereiken via de metrostation Slinge .
Metrostation Slinge – Bus [68](#) RET Richting Heijplaat RDM Campus –
uitstappen halte [Plein 1953](#), ongeveer 10 minuten lopen naar
Middelharnisstraat 153 of lopend vanaf metrostation Slinge.
Zie tekening hieronder.

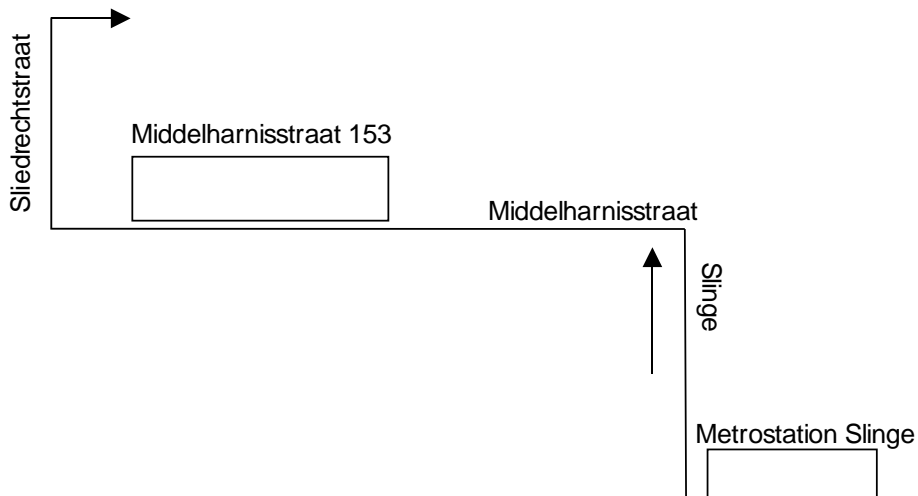

INFORMATIE VOOR DE VEILING NO: 1036 VAN 22 MEI 2023

Kijkdagen:

Zaterdag 20 mei 2023 Seinpost – Middelharnisstraat 153 - Rotterdam
vanaf 12.00 uur

Maandag 22 mei 2023 Open Hofkerk – Hesseplaats 441 vanaf 19.30 uur

Informatie voor deieder:

Geen garantie op gom-kwaliteit. Eventuele gebreken zijn zoveel mogelijk in de kavellijst vermeld. Mochten er desondanks aanmerkingen zijn dan kunnen deze tot uiterlijk zeven dagen na de veiling schriftelijk worden gemeld aan de veilingmeester. Toegezonden kavel moeten uiterlijk zeven dagen na ontvangst worden betaald op bankrekening NL31 ABNA 0401 1597 01 t.n.v. veiling

K.nr	staat	land	cat.	cat. nr./ vorm	Omschrijving	catw.	inzet
1	**	Belgie	M	2029 - 2033			1,50
2	**	Belgie	M	5061 - 5062	Blok	26,60	5,00
3	o	Belgie	M	1-5	Express zegels	26,00	5,00
4	**	China	M	31 II		10,00	2,00
5	*	Dld/Saarland	M	284		50,00	4,00
6	**	Dld/Saarland	M	305		12,00	2,50
7	*	Dld/Saargebiet	M	D 10		30,00	5,00
8	**	Gibraltar	M	Blok 110		17,50	2,50
9	**	Ierland	M	Blok 70	Katten	7,50	2,00
10	**	Israel	M	Blok 85		5,00	1,75
11	**	Italië	M	532 - 537		170,00	30,00
12	**	Italië	M	850 - 852		55,00	11,00
13	**	Italië	M	1100 - 1102		25,00	5,00
14	o	Luxemburg	M	Blok 7		90,00	15,00
15	o	Monaco	M	134		27,00	4,00
16	**	Monaco	M	Blok 5	1973	13,00	2,50
17	**	Slovenie	M	10 x 1307	In vel		3,50
18	**	UK		20 x 1st	Vel stockholmia 2019		15,00
19	**	UK	M	Blok 115	Zegels 4238 - 4241	12,00	3,50
20	**	UK	M	Blok 128		13,00	6,00
21	**	UK	M	Blok 121	Marvel Heros	14,00	7,00
22	**	UK	M	4460 b- 4465	2 x 3 strips	20,00	6,00
23	**	UK	M		Kerst 2020 in luxe presentatie	28,00	10,00
24	**	UK/Alderney	M	13 - 17	Vogels	21,00	5,00
25	**	UK/Guernsey	M	1821 - 1837	Vogels	27,00	5,00
26	**	USA	M	1648		24,00	5,00
27	o	Zwitserland	M	117		10,00	2,00
28	o	Zwitserland	M	143, 144	Plaatfout 2e u punt		15,00
29	o	Zwitserland	M	130 - 132	Leesbare stempels	150,00	30,00
30	**	Aruba	N	574 - 583		16,00	3,00
31	**	Aruba	N	657 - 668		20,40	4,00
32	**	Aruba	N	688 - 699		21,00	2,50
33	**	Aruba	N	750 - 759	Vogels	25,00	5,00
34	**	Aruba	N	812 - 821	vlieders	28,00	5,00
35	**	Ned. Antillen	N	996 - 999	Ook LP 89 - 90	13,50	2,50
36	**	Ned. Antillen	N	1646 - 1651		13,00	2,50
37	**	Ned. Antillen	N	1548 - 1553		15,20	3,00

K.nr	staat	land	cat.	cat. nr./ vorm	Omschrijving	catw.	inzet
38	*	Suriname	N	116, 117		37,50	4,00
39	o	Suriname	N	136		8,00	2,00
40	*	Suriname	N	315 - 315		28,00	4,50
41	o	Ned. Indie	N	7 F		37,50	7,00
42	o	Ned. Indie	N	30		55,00	7,50
43	*	Ned. Indie	N	165		50,00	7,50
44	*	Ned. Indie	N	331, 332		18,50	3,00
45	**	Ned. Indie	N	LP 2		12,50	2,50
46	**	Ned. Indie	N	LP 3		12,50	2,00
47	o	Nederland	N	31 FX	Gestreept papier	10,00	2,00
48	**	Nederland	N	81	Wijde arcering	90,00	15,00
49	**	Nederland	N	203 - 207	Rode kruis	75,00	15,00
50	**	Nederland	N	208-211		35,00	7,00
51	**	Nederland	N	220-223		48,00	10,00
52	**	Nederland	N	225-228		80,00	16,00
53	**	Nederland	N	229 - 231		80,00	16,00
54	**	Nederland	N	238-239		95,00	20,00
55	**	Nederland	N	248-251		125,00	25,00
56	**	Nederland	N	261 - 264		107,00	20,00
57	**	Nederland	N	270 - 271		105,00	20,00
58	**	Nederland	N	278		70,00	14,00
59	**	Nederland	N	356 d		35,00	6,00
60	**	Nederland	N	617 - 639		20,00	3,50
61	**	Nederland	N	1981-86	Beatrix in suppl. Verpakking		7,00
62	**	Nederland	N	LP6-LP8		80,00	16,00
63	P	Nederland	N	E 6	Beschrevn, klep opengesneden	270,00	30,00
64	P	Nederland	N	E 7	Beschreven klep opengesneden	170,00	20,00
65	P	Nederland	N	E 19	Beschreven klep opengesneden	65,00	6,50
66	P	Nederland	N	E 46	Beschreven	20,00	4,00
67	P	Nederland	N	FDC 13	Klep dicht	170,00	20,00
68	**	Nederland	N	vel 422	Met info reconstructie/pf		15,00
69	o	Nederland	Ma	7 PM 15	Tanden iets kort pt st 91 en 128	100,00	10,00
70	o	Nederland	Ma	46 P 1		110,00	16,00
71	*	Nederland	Ma	70 PM 7	zware plakker	100,00	10,00
72	o	Nederland	Ma	82	Met plaatfout 60 PM 39	15,00	2,00
73	o	Nederland	Ma	98 PM		100,00	20,00
74	*	Nederland	Ma	118	Met plaatfout 63 PM 8	140,00	20,00
75	*	Nederland	Ma	120	Met plaatfout 70 PM 6	200,00	30,00
76	o	Nederland	Ma	143 PM 6		25,00	2,50
77	*	Nederland	Ma	168 PM 6		45,00	5,00
78	**	Nederland	N	PZB 9 H	Met stempel ONGELDIG	55,00	10,00
79	**	Scandinavie	M	10 PZB			4,00
80	s	Noorwegen	M	stockboek	Collectie een dubletten	900,00	50,00
81	**/o	IJsland	M	stockboek	Collectie een dubletten	970,00	45,00



1



2



3

6



4



5



6



7

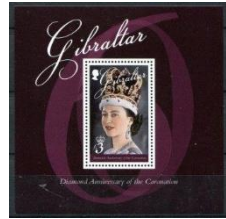

8

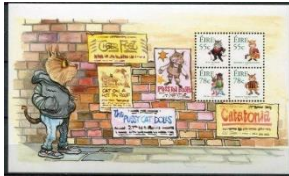

9



10



11



13



14



15

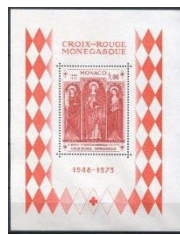

16

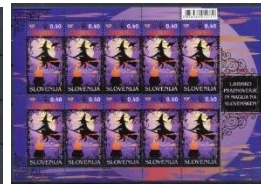

17



18



19



20



21



22



24



26



27



28



29



30



31



32



33



34



35



36



37



38



39



41



40



42



43



44



45



46



47



48



49



51



53



52



54



55



56



57



58



59



62



60



63



64



67



69



70



71



72



73



74



75



76



77



78

**ALLE KAVELS ZIJN OOK TE ZIEN OP ONZE WEBSITE
BEHOUDENS RESTPARTIJEN EN VERZAMELINGEN**

WWW.RPHV.NL

ONDER HET KOPJE VEILING.

BIEDLIJST VEILING 22 MEI 2023

Kavel	Bod	Kavel	Bod	Kavel	Bod	Kavel	Bod
1		22		43		64	
2		23		44		65	
3		24		45		66	
4		25		46		67	
5		26		47		68	
6		27		48		69	
7		28		49		70	
8		29		50		71	
9		30		51		72	
10		31		52		73	
11		32		53		74	
12		33		54		75	
13		34		55		76	
14		35		56		77	
15		36		57		78	
16		37		58		79	
17		38		59		80	
18		39		60		81	
19		40		61			
20		41		62			
21		42		63			

Naam:

Adres:

Postcode:

Plaats:

Telefoon:

Inzenden voor 15 MEI 2023

Email: weije414@planet.nl

Post: W. Weijer - Schiekade 540- 3032 AZ - Rotterdam

ROTTERDAMSCHЕ PHILATELISTEN VEREENIGING
FINANCIЕEL VERSLAG 2022

BALANS	31 december		31 december	
	2022		2021	
Activa				
<i>Vaste Activa</i>				
Aandeel maandblad	0		45	
Bibliotheek	1		1	
Inventarissen / Stockboeken	<u>1</u>		<u>1</u>	
		2		47
<i>Wloftende activa</i>				
Debiteuren	1.436		566	
Vooruitbetaalde kosten / overige vorderingen	<u>3.717</u>		<u>2.222</u>	
		5.153		2.788
<i>Liquide middelen</i>				
Abn Amro, betaalrekeningen	1.406		1.400	
Abn Amro, spaarrekening	75.000		82.000	
ING, betaalrekeningen	3.296		6.300	
Kassen	<u>400</u>		<u>392</u>	
		80.102		90.092
		<u>85.257</u>		<u>92.927</u>
Passiva				
Eigen Vermogen per 1 januari	72.958		74.903	
Bestemmingsresere website / IT	1.172		1.282	
Saldo staat van baten en lasten verslagjaar	<u>-3.630</u>		<u>-1.943</u>	
Eigen Vermogen per 31 december		70.500		74.242
<i>Kortlopende schulden</i>				
Af te dragen rondzendingen	5.015		6.460	
Inleggelden rondzendingen	2.189		1.576	
Vooruitontvangen contributies	5.535		7.396	
Crediteuren	633		1.072	
Verplichting jubilea bonnen	1.135		1.305	
Inleggelden nieuwtjesdienst	<u>250</u>		<u>876</u>	
		14.757		18.685
		<u>85.257</u>		<u>92.927</u>

ROTTERDAMSCHЕ PHILATELISTEN VEREENIGING
NADERE SPECIFICATIES PER AFDELING

	<u>Werkelijk</u>	<u>Werkelijk</u>	<u>Begroting</u>	<u>Begroting</u>
	<u>2022</u>	<u>2021</u>	<u>2022</u>	<u>2021</u>
AFDELING NIEUWTJESDIENST				
Baten				
Provisie, incl. correctie voorgaand jaar	1.297	727	1.000	800
Nagelaten baten				
	<u>1.297</u>	<u>727</u>	<u>1.000</u>	<u>800</u>
Lasten				
Algemene kosten	450	406	400	400
Saldo	<u>847</u>	<u>321</u>	<u>600</u>	<u>400</u>
AFDELING VEILING				
Baten				
Netto omzet	7.258	6.991	7.000	9.000
Provisie	726	700	900	900
Provisie veiling Bijmond / Rietdijk	560	930	500	1.000
Overige opbrengsten (port/veilingbladen)	52	265	100	100
	<u>1.338</u>	<u>1.915</u>	<u>1.500</u>	<u>2.000</u>
Lasten				
Algemene kosten/aankoop kavelbladen	206	362	300	300
Saldo	<u>1.132</u>	<u>1.553</u>	<u>1.200</u>	<u>1.700</u>
ALGEMENE VERKOPEN EN VERLOTINGEN				
Baten				
Verkoop dubbeljjesboeken	2.321	522	2.000	1.000
Overige opbrengsten (oa eigen verkoop in veiling)	1.812	3.863	1.500	1.500
	<u>4.133</u>	<u>4.385</u>	<u>3.500</u>	<u>2.500</u>
Lasten				
Aankopen postzegels ed	615	768	500	500
Saldo	<u>3.518</u>	<u>3.617</u>	<u>3.000</u>	<u>2.000</u>
AFDELING RONDZENDINGEN				
Baten				
Netto omzet	5.143	5.332	5.000	6.000
Provisie	514	553	500	600
Verkoop briefjes en enveloppen	55	42	50	50
	<u>5.69</u>	<u>5.95</u>	<u>550</u>	<u>650</u>
Lasten				
Overige kosten	175	464	300	250
	<u>175</u>	<u>464</u>	<u>300</u>	<u>250</u>
Saldo	<u>394</u>	<u>111</u>	<u>250</u>	<u>400</u>
AFDELING MEDEDELINGENBLAD				
Baten				
Opbrengst advertenties	870	1.092	900	1.200
Lasten				
Drukkosten	3.150	3.875	2.100	3.800
Porti	2.706	2.602	1.600	2.800
Overige kosten	14	300	100	100
	<u>5.870</u>	<u>6.777</u>	<u>3.800</u>	<u>6.500</u>
Saldo	<u>-5.000</u>	<u>-5.685</u>	<u>-2.900</u>	<u>-5.300</u>

ROTTERDAMSCHЕ PHILATELISTEN VEREENIGING
FINANCIEEL VERSLAG 2022

STAAT VAN BATEN EN LASTEN

	Werkelijk		Begroting	
	2022	2021	2023	2022
Baten				
Contributies	8.519	8.846	8.700	8.700
Afdeling Nieuwheidsdienst	847	321	600	400
Afdeling Veiling	1.132	1.553	1.200	1.700
Afdeling Algemene Verkoppen	3.518	3.617	3.000	2.000
Afdeling Rondzendingen	394	111	350	400
Rentebaten	0	2	0	0
	<u>14.410</u>	<u>14.450</u>	<u>13.850</u>	<u>13.200</u>

Lasten

Bondscontributie	1.335	1.429	1.400	1.400
Abonnement Philatelie	5.456	5.667	5.500	5.500
Huur locaties Ommoord/Charlois	3.446	780	3.500	3.500
Afdeling Mededelingenblad	5.000	5.685	2.900	5.500
Bibliotheek	980	287	800	400
Beurzen Ommoord / Lombardijen	449	433	500	800
Kosten jubilea	0	-30	0	200
Bankkosten	591	931	800	800
Overige kosten	<u>783</u>	<u>1.211</u>	<u>1.000</u>	<u>1.000</u>
	<u>18.040</u>	<u>16.393</u>	<u>16.400</u>	<u>19.100</u>
Netto resultaat	<u>-3.630</u>	<u>-1.943</u>	<u>-2.550</u>	<u>-5.900</u>

INFORMATIE VOOR DE VEILING NO: 1037 VAN 19 JUNI 2023

Kijkdagen:

Zaterdag 17 juni 2023 Seinpost – Middelharnisstraat 153 - Rotterdam
vanaf 12.00 uur

Maandag 19 juni 2023 Open Hofkerk – Hesseplaats 441 vanaf 19.30 uur

Informatie voor deieder:

Geen garantie op gom-kwaliteit. Eventuele gebreken zijn zoveel mogelijk in de kavellijst vermeld. Mochten er desondanks aanmerkingen zijn dan kunnen deze tot uiterlijk zeven dagen na de veiling schriftelijk worden gemeld aan de veilingmeester. Toegezonden kavel moeten uiterlijk zeven dagen na ontvangst worden betaald op bankrekening NL31 ABNA 0401 1597 01 t.n.v. veiling

K.nr	staat	land	cat.	cat. nr./ vorm	Omschrijving	catw.	inzet
1	**	Dld/reich	M	400		40,00	8,00
2	*	Dld/reich	M	405		12,50	2,50
3	**	Dld/reich	M	486		30,00	5,00
4	**	Dld/reich	M	494		30,00	6,00
5	**	Dld/Reich	M	495		180,00	35,00
6	**	Dld/reich	M	500B, 502B		40,00	8,00
7	*	Dld/Reich	M	507 B		160,00	30,00
8	*	Dld/Reich	M	505 B	Zie catalogus voor prijs	160,00	30,00
9	o	Dld/Reich	M	Blok 4		18,00	3,50
10	o	Dld/Reich	M	Blok 5 z	Dik papier, zegels rechts los	250,00	30,00
11	*	Dld/Reich	M	Blok 7	Zegels postfris	24,00	5,00
12	o	Dld/Reich	M	Blok 11	Bijplak zegel verwijderd	60,00	7,50
13	**	Dld/reich	M	479 keerdruk		40,00	8,00
14	**	Frankrijk	M	3608 - 3612	Transsport	14,00	3,50
15	**/*	IJsland	M	142 - 146		160,00	32,00
16	*	IJsland	M	147 - 149		80,00	16,00
17	**/*	IJsland	M	204 - 207		90,00	15,00
18	**	IJsland	M	598 - 599		7,00	1,50
19	**	Portugal	M	2686 - 2694	In blok		5,00
20	**	UK	M	P 86	£ 5,00 Yvert cat. prijs € 60,00	35,00	8,00
21	o	UK	M	41 ex	1924 - 1951	50,00	12,50
22	o	UK	M	22 ex	WMK kopstaand en liggend	£ 63,00	7,50
23	**	UK	M	429	Misdruk uitgelopen hoofd		25,00
24	**	UK	M	1647 - 51	Luxe set	7,50	1,50
25	**	UK	M	1729 - 33	strook Diana	5,50	1,50
26	**	UK	M	1734 - 38	Luxe set	5,50	1,50
27	o	UK	M	1793 - 1796		26,00	2,50
28	**	UK	M	1871	In blok met 1843 CS	28,00	6,00
29	**	UK/Jersey	M	Blok 51		8,50	1,50
30	**	Zweden	M	3 PZB			10,00
31	**	Zweden	M	PZB 128	Sprookjes 1969	14,00	3,00
32	**	Zweden	M	1443 - 1446	PZB	7,20	1,00
33	**	Zwitserland	M	266 - 269			2,00
34	*	Zwitserland	M	276		85,00	7,00
35	**	Zwitserland	M	281 - 284		10,00	2,00
36	o	Zwitserland	M	341 - 343		13,00	2,00

K.nr	staat	land	cat.	cat. nr./ vorm	Omschrijving	catw.	inzet
37	*/o	Zwitserland	M	359-61, 399/02, 412/14	Plaatfouten cq krasjes	27,90	4,00
38	o	Zwitserland	M	347 Y	Duitse taal	10,00	2,00
39	o	Zwitserland	M	475 - 478	Enkele met plaatfouten cq krasjes	11,00	2,00
40	o	Zwitserland	M	522 - 524		20,00	3,50
41		Vervallen					
42	s	Zwitserland	M	1972 - 1992	Gelenheidszegels Zumstein indeling	276,00	30,00
43	s	Zwitserland	M	1936 - 1992	toeslagzegels, vlgs Zumstein	71,60	14,00
44	o	Zwitserland	M	LP 3 - 13	Vlgs Zumstein	710,00	100,00
45	**	Liechtenstein		40 ex modern		51,00	7,00
46	*	Curaçao	N	2 B	Zegels zijn uitgegeven zonder gom	70,00	12,50
47	o	Curaçao	N	8 D	Mooi gebruikt	70,00	15,00
48	o	Curaçao	N	13, 14 en 17		11,50	2,50
49	o	Curaçao	N	25	opdruk op 8 D	10,00	2,00
50	o	Curaçao	N	42 - 43		85,00	15,00
51	o	Suriname	N	21 c		15,00	2,50
52	o	Suriname	N	48 - 55		60,00	10,00
53	o	Suriname	N	68 type I		13,00	2,50
54	o	Suriname	N	118 - 126	221/2 niet geteld. Zegel beschadigd	33,50	5,00
55	*	Suriname	N	137 - 140		25,00	4,00
56	o	Suriname	N	151 - 156		20,00	3,50
57	o	Suriname	N	177		18,50	3,00
58	*	Suriname	N	280 - 283		90,00	12,50
59	o	Suriname	N	309 - 311		33,00	6,00
60	*	Nederland	N	24 H	dunne plek en gom gedeeltelijk weg	880,00	20,00
61	o	Nederland	N	130 F		275,00	45,00
62	*	Nederland	N	136 - 138		160,00	30,00
63	**	Nederland	N	134 - 135	Toorop	100,00	20,00
64	**	Nederland	N	141 - 143		35,00	7,00
65	**	Nederland	N	317		30,00	6,00
66	**	Nederland	N	350 - 355		34,50	6,50
67	**	Nederland	N	356 - 373 , 356a-d	Tralie zegels	248,00	45,00
68	**	Nederland	N	474 - 489	Wilhelmina 1947 - 48	133,50	25,00
69	o	Nederland	N	R 82 - 85		30,00	5,00
70	o	Nederland	N	R 85	Kind 1929 roltanding	16,00	3,00
71	*	Nederland	N	P 28 III		160,00	40,00
72	**	Nederland	N	P 32	met plaatfout 88 PM	180,00	60,00
73	**	Nederland	N	2 x blok 2114	Frankeergeldig 12 x € 0,39	14,00	4,00
74	**	Nederland	N		PB 46	7,00	1,50
75	**/*	Nederland	N	V402, V404	Legioenblokken, rand plakkerspoor	225,00	37,50
76	o	Nederland	N	62 PM 3		15,00	2,50
77	P	Nederland	N	1107 PM 3	FDC 153	60,00	9,50
78	P	Nederland	N	1216 PM 3	FDC 191	8,00	1,50
79	P	Nederland	N	1390 PM	FDC 250	8,00	1,50
80	P	Nederland	N	1447a PM	FDC 272 a	12,00	2,00
81	P	Nederland	M	Brief naar Z. Afrika	Aangetekend naar de HAL		4,00



1



2



3



4



5



6



7



8



9



10



11



12



13



14

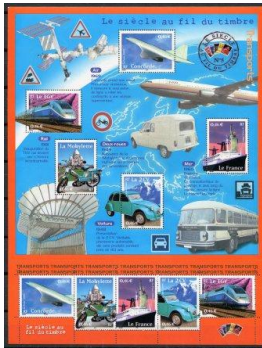

15



16



17



18



19



20



21



22



23



24



25



26



27



34



35



36



38



39



40



46



47



48



49



51



50



52



53



57



54



55



56



58



59



60



61



62



63



64



65



66



68



67



69



70

71



72



76



74



75



81

ALLE KAVELS ZIJN OOK TE ZIEN OP ONZE WEBSITE
BEHOUDENS RESTPARTIJEN EN VERZAMELINGEN

WWW.RPHV.NL

ONDER HET KOPJE VEILING.

BIEDLIJST VEILING 19 JUNI 2023

Kavel	Bod	Kavel	Bod	Kavel	Bod	Kavel	Bod
1		22		43		64	
2		23		44		65	
3		24		45		66	
4		25		46		67	
5		26		47		68	
6		27		48		69	
7		28		49		70	
8		29		50		71	
9		30		51		72	
10		31		52		73	
11		32		53		74	
12		33		54		75	
13		34		55		76	
14		35		56		77	
15		36		57		78	
16		37		58		79	
17		38		59		80	
18		39		60		81	
19		40		61			
20		41		62			
21		42		63			

Naam:

Adres:

Postcode:

Plaats:

Telefoon:

Inzenden voor 10 JUNI 2023

Email: weije414@planet.nl

Post: W. Weijer - Schiekade 540- 3032 AZ - Rotterdam

**ALLE KAVELS ZIJN OOK TE ZIEN OP ONZE WEBSITE
BEHOUDENS RESTPARTIJEN EN VERZAMELINGEN**

WWW.RPHV.NL

ONDER HET KOPJE VEILING.

Digitale filatelie: een speurtocht in zeven delen – Deel 5 Ideeën opdoen via internet



Veel verzamelaars, ook bij Op Hoop van Zegels, hebben naast een of meer landen-verzamelingen ook een thematische verzameling opgezet en het komt nog al eens voor dat ze daar gaandeweg meer plezier aan beleven dan aan de landenverzamelingen. Dat wordt ook al gauw: hokjes vullen, en op een gegeven moment “heb je alles, behalve die paar die financieel onbereikbaar zijn”. Thematisch verzamelen kan zo mooi en zo uitgebreid als je het zelf wilt doen en het kan ook met een wat kleinere postzegelportemonnee.

Thematische creativiteit

En op tentoonstellingen en bij verzamelaars thuis zijn prachtige voorbeelden te vinden van de creativiteit die dan blijkt en van het plezier dat er uit straalt. In Nederland is er een vereniging voor Thematische Filatelie met een wat saaie website en een aantrekkelijk blad (Thema), waarvan echter alleen maar de inhoudsopgaves digitaal te vinden zijn. Een overzicht van die inhoudsopgaves laat al zien dat het aantal onderwerpen enorm is. Ook op Postzegelblog is heel veel te vinden. En er is bijvoorbeeld een heel internationaal netwerk van thematische verenigingen die zich met religie bezighouden, waaronder de Nederlandse Gabriël Vereniging. Het is een en al uitnodiging om zelf ook aan het werk te gaan en er iets moois en individueels van te maken. Er zijn vervolgens verzamelaars die hun thematische verzamelingen digitaal tentoonstellen op eigen websites, op websites van digitale tentoonstellingen of op de websites van verenigingen. Het mooie van die thematische aanpak is dat postzegelen dan ook aantrekkelijk wordt voor mensen die een heel andere belangstelling hebben: voetbalfanaten die de voetbalgeschiedenis vastleggen in een postzegelalbum, vogelliefhebbers die vogelpostzegels gaan verzamelen en daar hele biologieboeken van maken, of liefhebbers van stripverhalen die de vele fraaie postzegels over stripfiguren zijn gaan verzamelen. En om dichtbij het thema van de digitaliteit te blijven: je kunt natuurlijk ook een themaverzameling opzetten van computergames!



Computergames op postzegels van Groot Brittannië uit 2020.
Illustratie: Free stamp catalogue

Van alles erbij

Het voordeel van de thematische aanpak is ook dat je er allerlei andere soorten illustraties bij kunt verzamelen en die kunt verwerken in je verzameling.

Dat kunnen de zogenaamde maximumkaarten zijn, maar ook ansicht- of prentbriefkaarten (al dan niet met postzegels), of postwaardestukken, waarvan sommige geïllustreerde luchtpostbladen erg gewild zijn. Maar het kunnen ook (zelf gemaakte) foto's en kaarten zijn en ik zie in thematische postzegelverzamelingen en in de open klasse bij tentoonstellingen ook suikerzakjes, sigarenbandjes, lucifersmerken en voetbalplaatjes. Sommige thematische verzamelingen zijn ware kunstwerken, waarbij ook eigen tekeningen en zelf getekende albums worden gemaakt. En je kunt tegenwoordig natuurlijk ook zelf postzegels laten maken bij [PostNL](#), of bestaande [persoonlijke postzegels](#) er in opnemen. Daarvan zijn er inmiddels al heel veel en niet alleen in Nederland.

Thematisch digitaal

Om een idee te krijgen wat er allemaal kan en hoe fraai dat er uit kan zien is het goed om af en toe eens een bezoek te brengen aan de digitale tentoonstellingen die nu als paddenstoelen uit de grond schieten en waaraan ook Nederlandse verzamelaars zijn gaan meedoen. Mooie voorbeelden zijn het [Duitse Exponate](#) (van de Duitse Bond), en het [Tsjechische Exponet](#). Het [Canadese Stampedia](#) probeert een forum te zijn waarop iedereen in de wereld digitaal kan tentoonstellen en ze pakken dat breed aan, met een [Facebook account](#) en een [YouTube video](#). In Nederland loopt de postzegelvereniging [Volkel-Uden](#) voorop en ook zij begeleiden het met een [Facebook pagina](#). En er zijn jonge verzamelaars die nog een stap verder gaan en die de lol van het (thematisch) verzamelen van postzegels uitdragen op [Twitter](#). Voor wie zich wil laten verrassen: kijk eens op de tentoonstelling van Clemens Brandstetter over Agent Orange op de [Duitse website](#) (nee, het gaat niet over Prins Bernhard), of de digitale tentoonstelling van René Hillesum, hoofdredacteur van ons maandblad Filatelie, die dat al in 2007 deed over het [Spoorwegstation in Helsinki](#). En natuurlijk bij dat verrassende Volkel-Uden: kijk maar eens naar de digitale tentoonstelling over [muziek](#), waar het plezier van af spat, of een over [Rembrandt](#), die laat zien dat een geschreven tekst ook gewoon kan. De website van Volkel-Uden geeft trouwens ook een overzicht van allerlei digitale tentoonstellingswebsites, ook van individuele verzamelaars, zoals [Willy Ahlers](#), die ons al in 2010 probeerde te enthousiasmeren voor wat hij de E-Kaders noemde. Maar ook bijvoorbeeld [Henk van de Laak](#), die zijn eigen verzamelingen (van Rijkswaterstaat tot het Suezkanaal) digitaal tentoonstelt op zijn eigen website. Volkel-Uden verwijst daarbij ook naar het Postgeschiedenisdeel van onze eigen OHVZ Website. En een heel bijzondere vorm is wat je zoal bij Pinterest tegen komt: gewoon mooie plaatjes en opvallend vaak zijn het jonge vrouwen die daar enthousiast gebruik van maken. In kringen van tentoonstellingsorganisatoren is er nu discussie over het 'online jureren' en het transparanter maken van beoordelingen door ze digitaal toegankelijk te maken. En dat geldt dan niet alleen de digitale tentoonstellingen maar

ook de klassieke tentoonstellingen met kaders in zalen. Bij de FIP is trouwens een lijst te zien van hun internationale bestand aan juryleden. Vanuit Nederland zijn dat er momenteel drie. Maar er zijn ook websites die het mogelijk maken om hele verzamelingen digitaal zichtbaar te maken, zonder dat er jurering aan te pas komt; gewoon om interessante verzamelingen voor het nageslacht te bewaren. Een voorbeeld is hetgeen René Hillesum nu probeert op gang te brengen met de website 'Boekenland'. Sociale en (historische) streekfilatelie

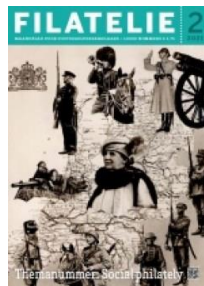

Maandblad februari 2021:
Themanummer Sociale Filatelie

Steeds meer verenigingen gaan er toe over om de postgeschiedenis van de eigen streek online te zetten, zoals ook OHVZ heeft gedaan en verder zal uitbouwen en soms is er ook aandacht voor de postgeschiedenis van de eigen vereniging. En er is ook steeds meer aandacht voor wat 'sociale filatelie' wordt genoemd: een thematische verzameling rondom een persoon, een organisatie of een maatschappelijk fenomeen. Bij OHVZ hebben we nu ook een paar voorbeelden online staan, en er is een begin gemaakt met een digitale postgeschiedenis van bedrijven en instellingen. Het maandblad Filatelie heeft in februari 2021 zelfs een themanummer over sociale filatelie gemaakt. Sociale filatelie en streekfilatelie verbinden de filatelie met historische verenigingen, met heemkundelclubs en met lokale archieven en de studie daarvan. En ook daarbij zijn prentbriefkaarten vanzelfsprekende bruggebouwers. Maar ook de aandacht voor familiestambomen (genealogie70) leidt tot het gebruik van ansichtkaarten, postzegels en poststempels als illustratiemateriaal bij het maken van overzichten van familiegeschiedenissen en -herkomst. Rein Bakhuizen van den Brink heeft het ook al online gezet. Het zou me niet verbazen als er bijvoorbeeld onder migranten belangstelling gaat groeien voor de postgeschiedenis van de streken waar ze vandaan komen en de routes die ze hebben afgelegd. En er zijn reizigers die 'overall' waar ze zijn geweest postaandenkens kopen en dat vastleggen in een boek. Zoals Postal Stamps Travelogue.

Ton Dietz (postzegelblog.nl)

**ALLE KAVELS ZIJN OOK TE ZIEN OP ONZE WEBSITE
BEHOUDENS RESTPARTIJEN EN VERZAMELINGEN**

WWW.RPHV.NL

ONDER HET KOPJE VEILING.

ROTTERDAMSCHЕ PHILATELISTEN VEREENIGING

Goedgekeurd bij Koninklijk Besluit
van 31 augustus 1956 no. 71

Secretariaat:
Postbus 26144 – 3002 EC Rotterdam

AANVRAAG VAN LIDMAATSCHAP

Ondergetekende,

Naam:

Voornaam:

Straat:

Postcode:

Woonplaats:

Geboortedatum:

Telefoon:

Emailadres:

Wenst lid te worden van de R.Ph.V.

Hij/zij verplicht zich onmiddellijk na bericht van aanname de
verschuldigde contributie te voldoen. (Nederland € 35,00 Europa € 45,00)

Datum:.....

Handtekening:

Wilt u hieronder aangeven of u gebruik wilt maken van deze diensten.

- Wil gebruik maken van de rondzending:
 ja nee
- Wil gebruik maken van de nieuwtjesdienst.
 ja nee

Voor meer informatie kunt u terecht bij:

Secretaris: Dhr. B.C. Barmantlo – Maashavenstraat 29 – 3072AW Rotterdam
Tel: 06 - 13333166 - Email: bartholomeuscb@gmail.com

NIEUWTJESDIENST VAN DE ROTTERDAMSCHЕ PHILATELISTEN VEREENIGING

Bent u op zoek naar de laatste nieuwtjes?
Word dan lid van onze nieuwtjesdienst.

In 2023 zijn wij op de volgende dagen aanwezig in
"de Seinpost" – Middelharnisstraat 153 – Rotterdam

6 en 20 mei 2023 – 3 en 17 juni 2023
26 augustus 2023 – 9 en 23 september 2023
7 en 21 oktober 2023 – 11 en 25 november 2023
2 en 16 december 2023

Ook kunt u bij ons alle filatelistische benodigheden
bestellen met fikse korting.

Inlichtingen

W. van Leijden - postbus 26144 - 3002 EC Rotterdam
tel: 010 - 476 24 24 of 06 - 22 18 43 04



Phz. **"HET POSTSTEMPEL"**
(F.E. Neuerburg)

Blikveld 48
3147 PD Maassluis
Tel: 010-476 81 75 / Fax: 010-476 80 48
Website: www.poststempel.nl
Email: info@poststempel.nl

Geregeld in de Open Hofkerk
Voor het afleveren van bestellingen Tussen 19.00 en 19.45 uur.

Geopend: Dinsdag 09.00-15.00 uur
Vrijdag 09.00-21.00 uur
Zaterdag 09.00-16.00 uur
Overige dagen alleen na telefonische afspraak.



**Postzegels verzamelen
een hobby
voor alle leeftijden**



Rietdijk

A° 1919



Postzegel- en Muntveilingen

- Een betrouwbare taxatie van uw verzameling?
- Een hoge opbrengst via een internationale veiling?
- Een gedegen en correcte afwikkeling van uw levenswerk?

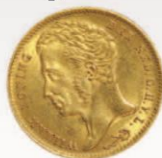

Laat **Rietdijk** uw partner zijn!

In **april** en **november** telkens een grote postzegelveiling en in **juni** en **december** telkens een grote muntenveiling.



Wij zijn doorlopend op zoek naar **postzegels** en **munten**!

Voor **grote** inzendingen komen wij graag naar u toe!

Bel: **070-364 79 57**

of mail: **info@rietdijkveilingen.nl**



Adres Noordeinde 41 (schuin t.o. paleis)
2514 GC 's-Gravenhage

Telefoon **070-364 79 57** (postzegelveiling)
070-364 78 31 (muntenveiling)

Fax 070-363 28 93

Internet www.rietdijkveilingen.nl

E-mail info@rietdijkveilingen.nl

